Генеральный план аг. Мошканы Сенненского района с проектом детальной планировки квартала жилой застройки в районе ул. Цурана Н.Л.

ОПОРНЫЙ ПЛАН

УСЛОВНЫЕ ОБОЗНАЧЕНИЯ:
- существующая граница аг. Мошканы
- проектная граница аг. Мошканы
- граница детального планирования
- граница землепользований (ЕГРНИ)
- граница землепользований (ЗИС)
(учтены согласно письму от 08.11.2023 № 1-13/6182)
- памятники и памятные знаки

ПЛАНИРОВОЧНЫЕ ОГРАНИЧЕНИЯ:
Санитарные:
- граница базовой санитарно-защитной зоны
- граница санитарного разрыва
Природоохранные:
- ПП и ВЗ от канала
- граница водоохранной зоны водоёма
- граница прибрежной полосы водоёма
- граница I пояса ЗСО источника водоснабжения
- граница II пояса ЗСО источника водоснабжения
- граница III пояса ЗСО источника водоснабжения
- граница ЗСО водопроводных сооружений и водоводов
Охранные зоны:
- охранная зона инженерных сетей
- минимальное расстояние от кладбища до жилой и общественной застройки

ФУНКЦИОНАЛЬНОЕ ЗОНИРОВАНИЕ
зона жилой застройки:
- многоквартирной застройки
- усадебной застройки
общественные территории:
- административно-деловые объекты
- культурно-просветительские объекты
- торгово-обслуживающие предприятия
- школьные и дошкольные учреждения
- лечебно-оздоровительные учреждения
- физкультурно-спортивные сооружения
- культовые объекты
производственные территории:
- коммунальные объекты
- места погребения (кладбище)
- инженерные объекты
рекреационные территории:
- озелененные территории общего пользования (парк, сквер, сад)
территории специального назначения:
- специального назначения (пожарное депо)
прочие территории:
- территории покрытые лесом
- открытые озелененные пространства
- древесно-кустарниковая растительность
- заболоченные пространства
- свободные от застройки территории
- сельскохозяйственные территории (пашни)
- водные поверхности

ФУНКЦИОНАЛЬНОЕ ЗОНИРОВАНИЕ ЗА ГРАНИЦАМИ ПРОЕКТИРОВАНИЯ
производственные территории:
- производственные объекты
- инженерные объекты
прочие территории:
- территории покрытые лесом
- открытые озелененные пространства
- древесно-кустарниковая растительность
- заболоченные пространства
- свободные от застройки территории
- сельскохозяйственные территории (пашни)
- водные поверхности

ТРАНСПОРТНЫЕ ОБЪЕКТЫ,СООРУЖЕНИЯ И КОММУНИКАЦИИ:
транспортные объекты и сооружения:
- остановочный пункт
- пересечения через водные преграды
улично-дорожная сеть:
- автомобильные дороги местные основные
- автомобильные дороги местные низших категорий
- главные улицы посёлков (Г)
- основные жилые улицы (Ж)
- второстепенные жилые улицы (З)

ИНЖЕНЕРНЫЕ КОММУНИКАЦИИ И СООРУЖЕНИЯ:
- источник теплоснабжения (котельная)
- тепловые сети
- ШРП (шкафной распределительный пункт)
- газопровод
- ПС 110/10 кВ (подстанция)
- ТП 10/0,4 кВ (трансформаторная подстанция)
- ВЛ 110, 10, 0,4 кВ (воздушные линии электропередач)
- артезианская скважина
- водопровод
- КНС (канализационная насосная станция)
- сети бытовой канализации
- сети дождевой канализации
- сети связи

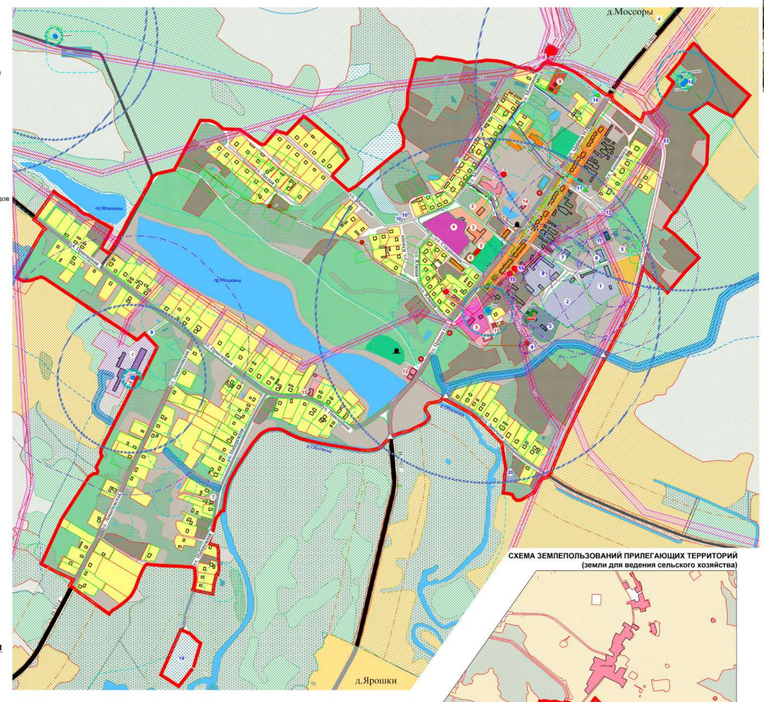

СХЕМА ЗЕМЛЕПОЛЬЗОВАНИЙ ПРИЛЕГАЮЩИХ ТЕРРИТОРИЙ (земли для ведения сельского хозяйства)

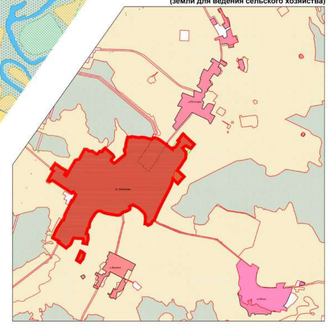

1 Экспликация производственных объектов

№ по экспл	Название субъекта регистрации	Цель предоставления
1	Открытое акционерное общество "Витебский мясокомбинат"	Земельный участок для обслуживания столярного цеха
2	Открытое акционерное общество "Витебский мясокомбинат"	Земельный участок для обслуживания мехдвора
3	Сенненское районное унитарное предприятие жилищно-коммунального хозяйства	Земельный участок для обслуживания котельной
4	Открытое акционерное общество "Витебский мясокомбинат"	Земельный участок для обслуживания сооружения "Канализационная насосная станция"
5	Унитарное предприятие по оказанию услуг "А1"	Земельный участок для строительства и обслуживания бытовки и контейнера
6	Открытое акционерное общество "Витебский мясокомбинат"	Земельный участок для обслуживания склада минеральных удобрений
7	Коммунальное унитарное сельскохозяйственное предприятие "совхоз имени Машерова"	Земельный участок для обслуживания бани
8	Коммунальное унитарное сельскохозяйственное предприятие "совхоз имени Машерова"	Земельный участок для обслуживания мехдвора
9	Открытое акционерное общество "Витебский мясокомбинат"	Земельный участок для обслуживания подъездной дороги к МТФ Мошканы
10	УП "Витебскоблгаз"	Земельный участок для обслуживания опор под воздушный газопровод по объекту "Внеплощадочные сети газоснабжения пять одноквартирных жилых домов усадебного типа в н.п. Мошканы РУСП им. Машерова Сенненского района"
10'	УП "Витебскоблгаз"	Земельный участок для обслуживания опор под воздушный газопровод по объекту "Внеплощадочные сети газоснабжения пять одноквартирных жилых домов усадебного типа в н.п. Мошканы РУСП им. Машерова Сенненского района"
11	УП "Витебскоблгаз"	Земельный участок для обслуживания ШРП-1 по объекте "Распределительные сети для перевода на природный газ многоквартирного жилого фонда агрогородка н.п. Мошканы Сенненского р-на (1, 2 очереди)".
12	УП "Витебскоблгаз"	Земельный участок для обслуживания шарового крана на объекте: "Газопровод высокого давления"
13	УП "Витебскоблгаз"	Земельный участок для обслуживания газового ковера на объекте: "Газопровод высокого давления"
14	УП "Витебскоблгаз"	Земельный участок для обслуживания пикафного регуляторного пункта № 171
15	Витебское РУП электроэнергетики "Витебскэнерго"	Земельный участок для обслуживания закрытой трансформаторной подстанции
16	Витебское РУП электроэнергетики "Витебскэнерго"	Земельный участок для обслуживания закрытой трансформаторной подстанции
17	Учреждение "Витебское областное управление Министерства по чрезвычайным ситуациям Республики Беларусь"	Земельный участок для пожарной части
18	Витебское областное коммунальное унитарное предприятие водопроводно-канализационного хозяйства "ВитебскОблводоканал"	Земельный участок для обслуживания артскважины, водонапорной башни
19	Сенненское районное унитарное предприятие жилищно-коммунального хозяйства	Кладбище
20	Гражданин Республики Беларусь	Земельный участок для хранения стройматериалов

1 Экспликация общественно-деловых объектов

№ по экспл	Название субъекта регистрации	Цель предоставления
1	Открытое акционерное общество "Витебский мясокомбинат"	Земельный участок для обслуживания торгового центра
2	Отдел по образованию Сенненского районного исполнительного комитета	Земельный участок для обслуживания здания государственного учреждения образования "Мошканский детский сад-средняя школа им. А.К. Горовца Сенненского района"
3	Отдел по образованию Сенненского районного исполнительного комитета	Земельный участок для обслуживания здания школы государственного учреждения образования "Мошканская детский сад - средняя школа Сенненского района"
4	Коммунальное унитарное сельскохозяйственное предприятие "совхоз имени Машерова"	Земельный участок для обслуживания стадиона
5	Мошканский сельский исполнительный комитет	Земельный участок для обслуживания административного здания
6	Отдел идеологической работы, культуры и по делам молодежи Сенненского районного исполнительного комитета	Земельный участок для обслуживания клуба
7	Гражданин Республики Беларусь	Земельный участок для обслуживания здания "Дом охотника"
8	Государственное лесохозяйственное учреждение "Витебский лесхоз"	Земельный участок для обслуживания административного здания Мошканского лесничества
9	Учреждение здравоохранения "Сенненская центральная районная больница"	Земельный участок для обслуживания центральной районной больницы
10	Богушевское коммунальное унитарное предприятие бытового обслуживания "Престиж"	Земельный участок для обслуживания контрольно приемочного пункта
11	Отдел идеологической работы, культуры и по делам молодежи Сенненского районного исполнительного комитета	Земельный участок для обслуживания школа искусств
12	Сенненское районное потребительское общество	Земельный участок для обслуживания торгового объекта
13	Иностранный гражданин	Земельный участок для строительства и обслуживания жилого дома "Ля Луковерья"
14	Белорусская Православная Церковь	Земельный участок для обслуживания православной церкви и часовни (Приход храма Святителя Спиридона Тримифунтского с.Мошканы Сенненского района Витебской епархии Белорусской Православной Церкви.)

1 Экспликация существующих землепользований за границами территории проектирования оказывающих воздействие:
1. ОАО "Витебский мясокомбинат" (для обслуживания производственных зданий)
2. ОАО "Витебский мясокомбинат" (для обслуживания водонапорной башни и артезианской скважины)
3. РУП "Витебскэнерго (для обслуживания подстанции Мошканы")
4. ОАО "Витебский мясокомбинат" (для обслуживания производственных объектов)

ул.Цурана
ул.Машерова
ул.Строительная
ул.Советская
ул.Заводская
ул.Школьная
ул.Новая
ул.Центральная
ул.Набережная
ул.Садовая
ул.Молодежная
ул.Ленинская
ул.Полевая
ул.Луговая
ул.Лесная
ул.Зеленая
ул.Цветочная
ул.Рябиновая
ул.Сосновая
ул.Дубовая
ул.Кленовая
ул.Березовая
ул.Тополиная
ул.Ясеневая
ул.Ивовая
ул.Ольховая
ул.Осиновая
ул.Вишневая
ул.Грушевая
ул.Яблоневая
ул.Сиреневая
ул.Жасминовая
ул.Розовая
ул.Пионерская
ул.Комсомольская
ул.Октябрьская
ул.Партизанская
ул.Фрунзе
ул.Кирова
ул.Ленина
ул.Пушкина
ул.Горького
ул.Чапаева
ул.Суворова
ул.Кутузова
ул.Гагарина
ул.Космонавтов
ул.Спортивная
ул.Стадионная
ул.Больничная
ул.Аптечная
ул.Почтовая
ул.Банковская
ул.Магазинная
ул.Рыночная
ул.Базарная
ул.Ярмарочная
ул.Торговая
ул.Промышленная
ул.Заводская
ул.Фабричная
ул.Мастерская
ул.Ремесленная
ул.Кооперативная
ул.Артельная
ул.Колхозная
ул.Совхозная
ул.Трактовая